Convivialité en Flandre

Association régie par la loi de 1901

www.convivialiteenflandre.org

Mouvements des corps dans la photographie : descendre l'escalier

une conférence de

Philippe Bazin

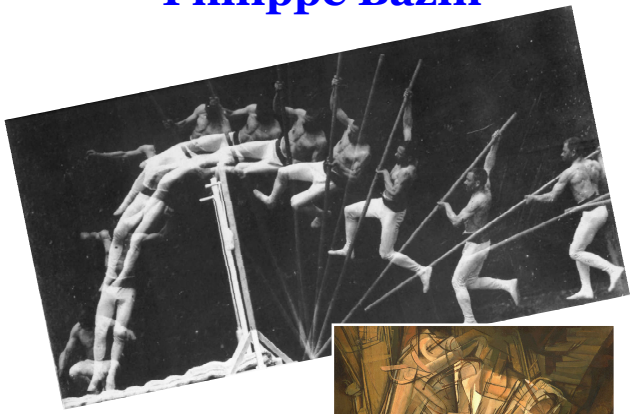

Etienne Jules Marey,
Saut à la perche,
1890, photographie

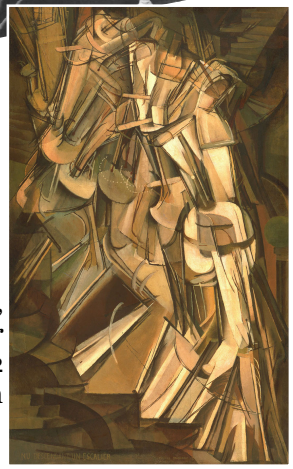

Marcel Duchamp,
Nu descendant un escalier n°2, 1912
Huile sur toile 146 x 89 cm

Jeudi 22 mars 2018 à 18h

Salle 5 *du complexe de cinémas du Pôle Marine, accès par l'entrée du Studio 43*

Nous partirons de la chronophotographie au XIXe siècle – Muybridge et Marey – avec comme fil conducteur la figure de l'escalier, pour passer bien sûr par le *Nu descendant l'escalier* de Duchamp et ses suites photographiques (Hans Bellmer, Gjon Mili).

Les suites de la chronophotographie au XXe siècle seront aussi abordées, notamment à travers une autre sorte de mouvement duchampien : celui des objets manufacturés, du magasin à la galerie, et ses conséquences dans la photographie (ce qui demandera un petit passage par le Bauhaus).

Philippe Bazin est photographe, artiste et professeur de photographie à l'École Nationale Supérieure d'Art de Dijon, HDR en Arts plastiques.
Détenteur du Prix Niépce en 1999, il est aussi lauréat de la villa Médicis Hors-les-Murs en 2001.
Ses œuvres figurent dans de nombreuses collections publiques, notamment à Paris et Lyon.

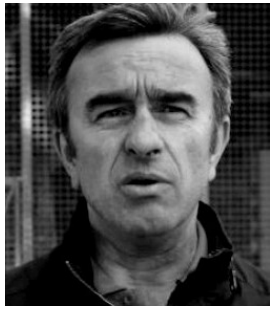

Il a publié plusieurs livres dont un ouvrage définitif rassemblant son travail sur les visages, *La Radicalisation du monde* (2009). Il vient de publier un essai *Pour une photographie documentaire critique* et prépare un ouvrage sur le monde agricole.

Membres de l'Association : 3 €
Tarif plein : 6 € – Étudiants : gratuit
Passeports Séniors acceptés

Prochains rendez-vous

- **Jeudi 15 mars 2018**
« Le Beau est partout » à Bruxelles
Depuis la découverte du musée FeliXart jusqu'à la grande rétrospective Fernand Léger au BOZAR, en passant par une balade pour admirer les fresques de bandes dessinées dans le centre ville.

- **Mercredi 4 avril 2018, 18h**
Conférence de **Stéphanie Antona**
Le mouvement dans l'art vidéo : entre illusion et réalité, rupture et continuité

- **Vendredi 6 et samedi 7 avril 2018**
Amiens et Versailles, dynamisme et luxe *(Voyage complet)*

- **Jeudi 17 mai 2018**
Sur les chemins de Valloires, son abbaye et ses jardins au printemps, après une visite intime du château de Regnière-Écluse

Convivialité en Flandre chez Monique Vyers
monique@convivialiteenflandre.org
10 rue de Roubaix, 59240 Dunkerque
☎ 06 37 40 87 43